



Informationsbroschüre für Regionalelternbeiräte

**Liebe Regionalelternbeiräte,
der Gesamtelternbeirat möchte Ihnen mit dieser Broschüre ein paar
Informationen für Ihre „Arbeit“ zur Verfügung stellen. Wir würden
uns freuen, wenn es eine rege Zusammenarbeit zwischen dem GEB,
den REB, den EB, den Eltern der einzelnen Einrichtungen und den
jeweiligen Ansprechpartner/innen in der Stadt Frankfurt am Main
gäbe. Lassen Sie uns gemeinsam die Interessen unserer Kinder gut
vertreten.**



Bürokontakt:

Gesamtelternbeirat der Tageseinrichtungen für Kinder der Stadt Frankfurt am Main

Zeil 5

Raum 134

60313 Frankfurt/Main

Telefon 069 / 212 - 339 32

Fax 069 / 212 - 379 01

E-Mail: info@GEB-Frankfurt.de

<http://www.geb-frankfurt.de>



REB steht für RegionalElternBeirat

In der Stadt Frankfurt am Main gibt es 7 Regionen, denen unterschiedliche Stadtteile zugeordnet sind. Jeder Region gehören eine bestimmte Anzahl von Krippen, Kindergärten und Horten an.

Regionen in Frankfurt

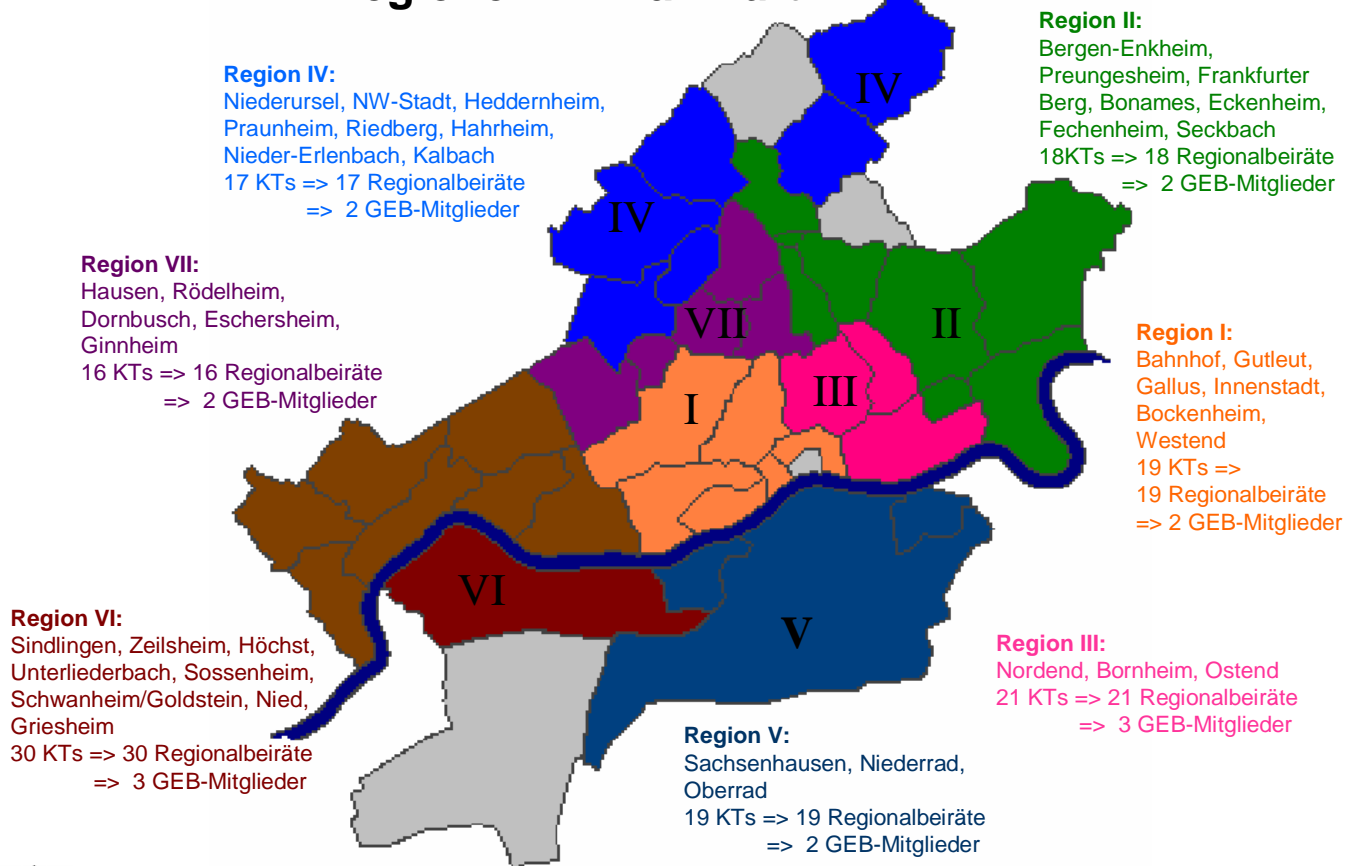

Mai 2006 – Andrea Altmann

Seit Oktober 2006 gibt es für jede Region einen Regionalelternbeirat. Der Regionalelternbeirat setzt sich aus je einem delegierten Elternbeiratsmitglied (und einer Stellvertretung) jeder KT einer Region zusammen. Die Regionalelternbeiräte sind von der Stadtverordnetenversammlung autorisierte Gremien. Jeder Regionalelternbeirat kann eigene Aufgaben wahrnehmen und diese auch als Gremium nach Außen vertreten. In erster Linie sollen die REB aber die Elternmitarbeit und das Elternmitsprachenrecht in den einzelnen Regionen stärken. Die REB-Sitzungen bieten ein Forum, regionale Problematiken anzusprechen, zu sammeln, und diese gebündelt sowohl an die Regionalleitungen als auch an den Gesamtelternbeirat (GEB) weiterzugeben.

Um den Informationsaustausch zwischen den REB-Vorständen und dem GEB bestmöglich aufbauen und aufrechterhalten zu können ist es sinnvoll, wenn die Vorstände der einzelnen REB bei der konstituierenden Sitzung ihr schriftliches Einverständnis zur Weitergabe ihrer Daten an den GEB-Vorstand geben würden. Die Daten der Mitglieder des GEB sind unter www.geb-frankfurt.de zu finden.



Gremienwahl

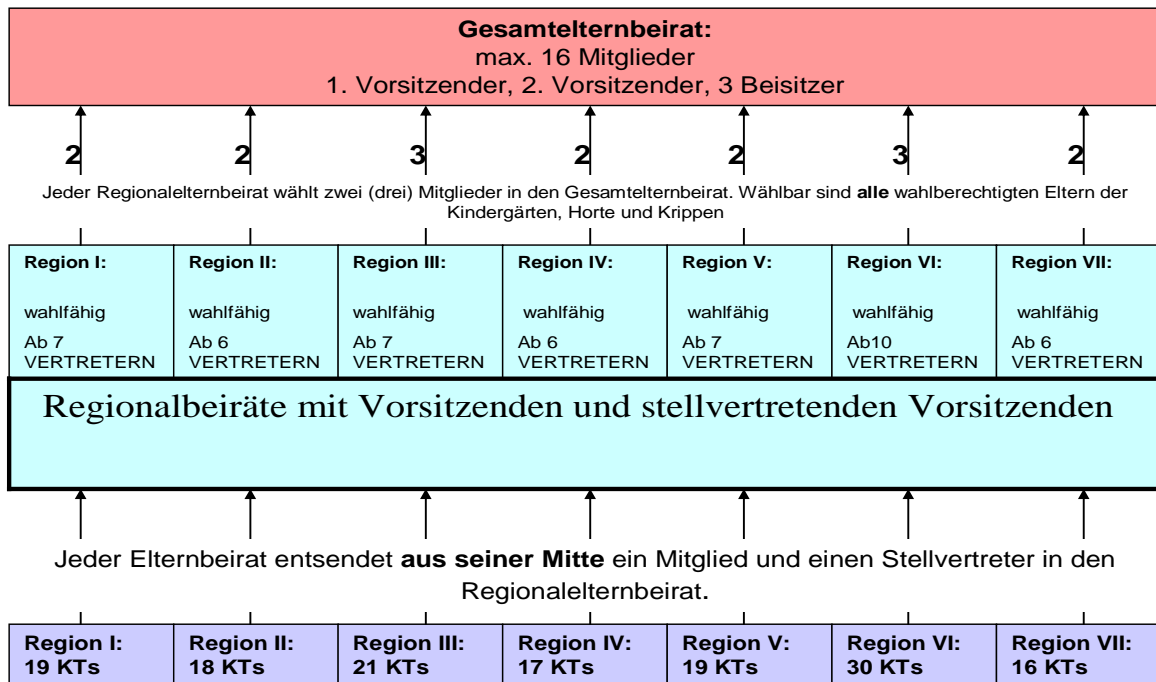

Mai 2006 – Andrea Altmann

... so ist die Zusammenarbeit vorgesehen:

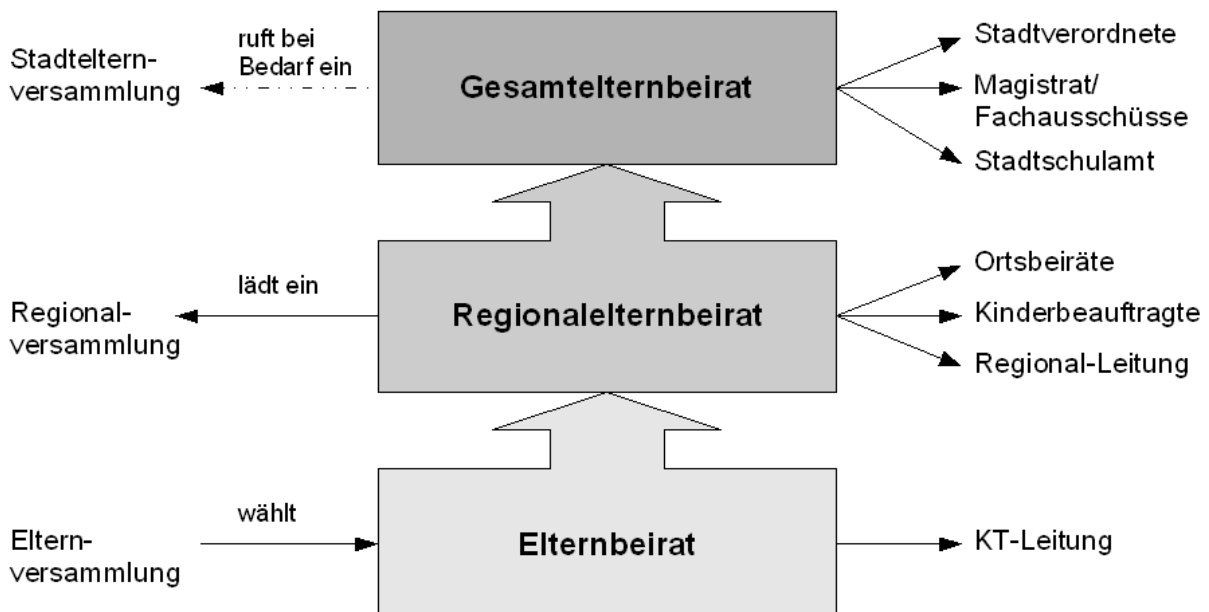



... weitere Informationen:

Was bedeutet Regionalelternbeirat?

Das Regionalelternbeiratskonzept hat im Wesentlichen 3 Ziele:

- **Stärkung des Mitspracherechts der Eltern, wenn es um die Qualität der Betreuung der Kinder geht**
- **systematischer Austausch** von Problemen und Anliegen zwischen Eltern, Elternvertretern und dem Gesamtelternbeirat (GEB). Der GEB möchte von seiner Arbeit ein zeitnahes **Feedback** bekommen.
- **Probleme, Wünsche, Anregungen**, die auf der Ebene der Region lösbar und umsetzbar sind, **zeitnah vor Ort behandeln**.

Der Regionalelternbeirat ist ein wichtiges Gremium für die Planung und Durchführung von dezentralen Veranstaltungen und Aktionen wie z.B. **Elternumfragen**; er kann entscheidende Hilfe bei der Mobilisierung für zentrale Veranstaltungen leisten. Der GEB übernimmt die Koordinierung bei stadtweiten Aktivitäten. **Die Regionen werden aber als Multiplikator der Anliegen und zur Mobilisierung der Elternbeiräte und Eltern verstärkt gebraucht.**

Nähere Informationen zum Gesamtelternbeirat (GEB) haben wir für sie in unserem Flyer zusammengestellt. Sie können sich aber auch gerne auf unserer Homepage unter www.geb-frankfurt.de informieren. Einen direkten Draht zum GEB gibt es unter der E-Mail Adresse info@geb-frankfurt.de .

Regionalelternbeiratssitzungen

Abläufe, Regeln, Aufgabenverteilung

Die erste Regionalelternbeiratssitzung des Kindergartenjahres wird vom Träger einberufen. Das sind in der Regel die Regionalleiter der einzelnen Regionen. In dieser ersten Sitzung soll sich der REB konstituieren, das heißt, es wird ein Vorstand und ein Stellvertreter gewählt. An dieser Wahl können nur die gewählten Regionalelternbeiräte der Kindertagesstätten der jeweiligen Region teilnehmen. Sollte es einem gewählten Regionalelternbeiratsmitglied nicht möglich sein, an dieser Sitzung teilzunehmen, kann dessen gewählter Vertreter das Wahlrecht ausüben. Gleiches gilt für die Wahl der Vertreter in den GEB.

Alle weiteren REB-Sitzungen beruft der REB-Vorsitzende ein! Er bereitet die Sitzung vor und leitet sie. Die Vorgabe in den "Richtlinien zur Beteiligung der Eltern in Tageseinrichtungen für Kinder" sieht zusätzlich zur Konstituierenden Sitzung noch mindestens zwei weitere Sitzungstermine vor.

Die Einladungen sind spätestens eine Woche vor dem Sitzungstag mit der vorgesehenen Tagesordnung allen REB-Mitglieder und der Regionalleitung der betreffenden Region zukommen zu lassen. Es hat sich bewährt, die Einladungen per E-Mail zu versenden. Sollten nicht alle REB-Mitglieder einen E-Mail Account besitzen, können die Einladungen auch an die KT's der jeweiligen Region verschickt werden mit der Bitte, diese an die REB-Mitglieder weiterzuleiten.

Gesamtelternbeirat der Tageseinrichtungen für Kinder der Stadt Frankfurt am Main



Alle Kindergärten und Horte sind unter der folgenden E-Mailadresse zu erreichen: KT.x@stadt-frankfurt.de

(x steht für die jeweilige Nummer der KT). Die Regionalleiter sind unter: vorname.nachname@stadt-frankfurt.de erreichbar.

Bei den Krippen ist es etwas komplizierter, darum sind hier alle E-Mailadressen einzeln aufgeführt: info@kinderkrippe-arche-noah.de, info@kinderkrippe-kleine-strolche.de, info@kinderkrippe-kunterbunt.de, info@kinderkrippe-mainzwerge.de, info@kinderkrippe-nordwestwind.de, info@kinderkrippe-pustebume.de, info@kinderkrippe-regenbogen.de, info@kinderkrippe-villa-von-weinberg.de, info@kinderkrippe-wirbelwind.de, info@kinderkrippezwergenland.de

Zum versenden der Einladungen kann auch die Hauspost genutzt werden. Die benötigte Anzahl der Einladungen in Briefumschlägen, adressiert an die KT's der Region, versehen mit dem Vermerk: zu Händen der Regionalelternbeiräte, kann in der eigenen KT mit der Bitte um Versendung abgegeben werden.

Eine REB-Sitzung ist einzuberufen, wenn:

- Der Vorsitzende dies für notwendig erachtet.
- Mindestens ein Mitglied des Regionalelternbeirats es verlangt.
- Der Träger (in diesem Fall die Regionalleitung) es verlangt.

Sowohl das REB-Mitglied, welches eine Sitzung verlangt, als auch der Träger (die Regionalleitung), sollte sein Verlangen, eine Sitzung einzuberufen, mit dem REB-Vorsitzenden **unbedingt absprechen** und entsprechende Vorschläge zur Tagesordnung anmelden!

Wenn mehr als die Hälfte der REB-Mitglieder es wünscht, kann der Regionalelternbeirat auch alleine beraten! Dies sollte möglichst im Vorfeld einer Sitzung, beispielsweise durch eine Abfrage in der vorangehenden Sitzung abgeklärt werden, und die Regionalleitung sollte darüber informiert werden.

Von den Ergebnissen der REB-Sitzungen muss eine Beschlussniederschrift angefertigt werden. Eine Ausfertigung ist an die Regionalleitung auszuhändigen. Auch eine Ausfertigung an jedes REB-Mitglied ist sinnvoll, damit alle über die Ergebnisse der Sitzungen informiert sind (auch die, die nicht an der Sitzung teilgenommen haben).

Der GEB steht allen REB-Vorständen und REB-Mitgliedern aller Regionen für Fragen und Anregungen zur Verfügung. Bitte scheuen Sie sich nicht, sich an uns zu wenden, wenn Sie in irgendwelchen Punkten, die Ihre Arbeit als REB betreffen, unsicher sind.

Mit freundlichen Grüßen,
Ihr GEB

Anhang : REB – Logos für jede Region

Regionenübersicht und Kontakttelefonnummern der Regionalleitungen

Beispiel einer Einladungsvorlage

(Einladungsvorlagen und Briefvorlagen mit entsprechender Kopfzeile für jede Region können beim GEB angefordert werden und werden dann per E-Mail zugesandt)

Gesamtelternbeirat der Tageseinrichtungen für Kinder der Stadt Frankfurt am Main



Der GEB hat auch für alle Regionalelternbeiräte ein eigenes Logo entworfen, das dem GEB-Logo ähnelt und damit symbolisieren soll, dass es sich um Gremien mit im Endeffekt gleichen Zielen handelt. Des Weiteren sind die Regionalelternbeiräte anhand der Logos auch bei Schriftverkehr gut zu erkennen.

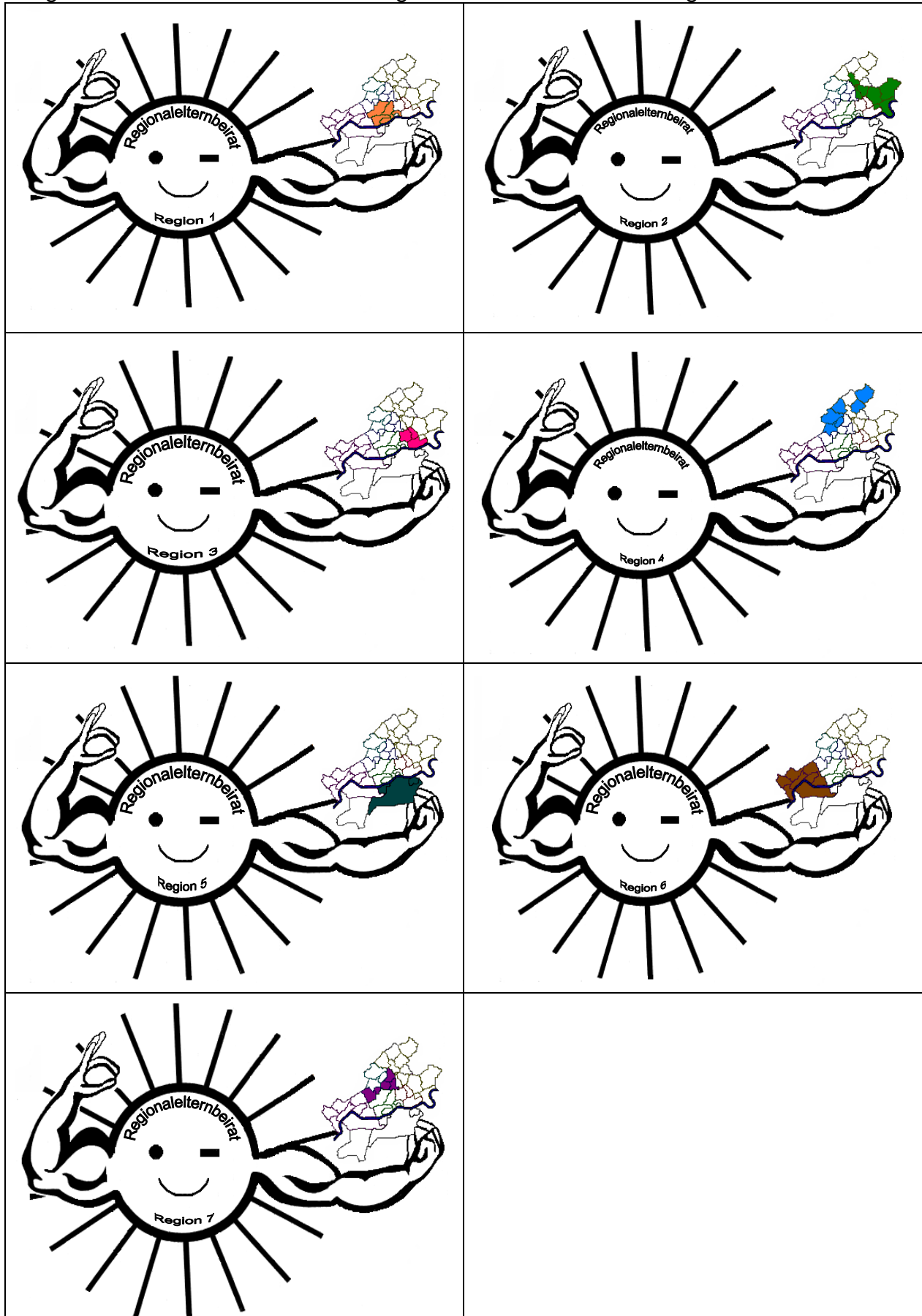

Gesamtelternbeirat der Tageseinrichtungen für Kinder der Stadt Frankfurt am Main



Übersicht über die einzelnen Regionen und die Regionalleitungen.
Die Regionalleitungen sind die ersten Ansprechpartner für die Regionalelternbeiräte.
(Stand August 2008)

Region und Regionalleitung	Stadtteil	Kindertagesstätten
Region I Renata Prinz Tel.: 212 - 34902	Bahnhof Gutleut Gallus Innenstadt Bockenheim Westend	12 82 25, 47, 54, 113, 128, 141 (KK Kleine Strolche) 57, 65, 81 13, 20, 99, 133, 142 (KK Regenbogen) 111, 112, 139 (KK Mainzwerge)
Region II Horst Kleinschmidt Tel.: 212 - 33060	Bergen Enkheim Preungesheim Frankfurter Berg Bonames Eckenheim Fechenheim Seckbach	91, 93, 97, 98 15, 66, 79 101, 137 1, 69, 71 56, 117 27, 75 63, 94
Region III Dorothea Dietz Tel.: 212 - 35078	Nordend Bornheim Ostend	3, 4, 8, 45, 61, 103, 118 2, 21, 35, 110, 126, 143 (KK Kunterbunt), 144 (KK Zwergenland) 22, 24, 40, 50, 62, 119, 124
Region IV Marita Orfert Tel.: 212 - 33894	Niederursel Nordweststadt Heddernheim Praunheim Riedberg Harheim Nieder-Erlenbach Kalbach	70, 73 74, 87, 108, 109, 147 (KK Nordwestwind) 33, 37, 129, 130 16, 85 6 96 95 134
Region V Ursula Afteni Tel.: 212 - 38925	Sachsenhausen Niederrad Oberrad	11, 14, 46, 48, 55, 84, 106, 114, 123, 145 (KK Arche Noah) 10, 60, 64, 115, 121, 122, 148 (KK Villa von Weinberg) 34, 116
Region VI (1) Doris Sporket-Ries Tel.: 212 - 38926	Sindlingen Zeilsheim Höchst Unterliederbach Sossenheim	31, 131 30, 127 7, 9, 32, 53, 146 (KK Pusteblyume) 42, 49, 68 19, 78, 125
Region VI (2) Jutta Lehmann Tel.: 212 - 37954	Schwanheim Goldstein Nied Griesheim Sossenheim	36, 83 39, 105 28, 107, 138 18, 58, 59, 77, 102, 120 72, 135
Region VII Ludgera Niemeyer- Wagner Tel.: 212 - 36928	Hausen Rödelheim Dornbusch Eschersheim Ginnheim	67 17, 100, 104 38, 52, 76, 89 41, 86, 88, 140 (KK Wirbelwind) 23, 92, 132, 136